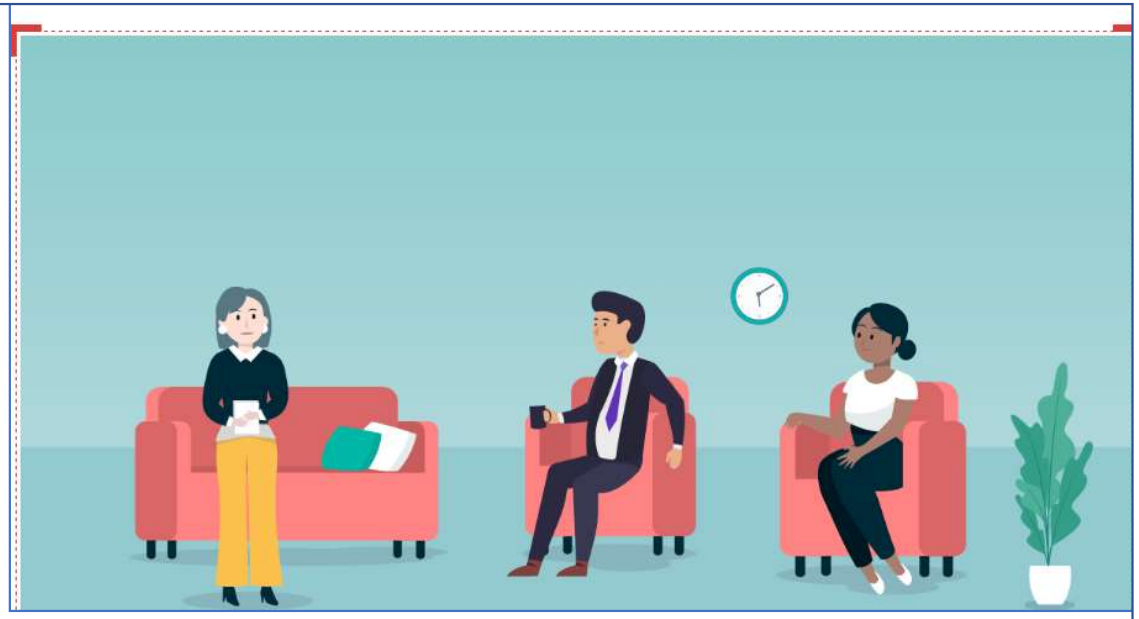

Caso clínico 1

Verificación de conocimientos

World Health Organization

Cuál es el foco de aprensión de Juan?

Ansiedad porque su esposa pasa demasiado tiempo lejos de él.

Inseguridad e insatisfacción con su matrimonio.

Situaciones en las que se queda solo en la casa, como cuando su esposa viaja por trabajo.

Temores persistentes de que su esposa sufra algún daño cuando no esté con él, llevándole a la separación.

Verificación de conocimientos

World Health Organization

Cuál es el foco de aprensión de Juan?

- Ansiedad porque su esposa pasa demasiado tiempo lejos de él.
- Inseguridad e insatisfacción con su matrimonio.
- Situaciones en las que se queda solo en la casa, como cuando su esposa viaja por trabajo.
- Temores persistentes de que su esposa sufra algún daño cuando no esté con él, llevándole a la separación.

Verificación de conocimientos

World Health Organization

De acuerdo con las guías diagnósticas CIE-11, la ansiedad por separación excesiva de Juan se conceptualizaría mejor como un trastorno de la personalidad.

Verdadero, pues está experimentando disfunción interpersonal significativa y no puede comprender la perspectiva de su esposa.

Verdadero, pues tiene problemas de autoestima y no puede manejar el conflicto con su esposa.

Falso, porque no presenta las otras características del trastorno de la personalidad (es decir, problemas en el funcionamiento de aspectos del yo y/o disfunción interpersonal generalizada).

Falso, porque sus comportamientos dependientes no han persistido por mucho tiempo.

Verificación de conocimientos

World Health Organization

De acuerdo con las guías diagnósticas CIE-11, la ansiedad por separación excesiva de Juan se conceptualizaría mejor como un trastorno de la personalidad.

- Verdadero, pues está experimentando disfunción interpersonal significativa y no puede comprender la perspectiva de su esposa.
- Verdadero, pues tiene problemas de autoestima y no puede manejar el conflicto con su esposa.
- Falso, porque no presenta las otras características del trastorno de la personalidad (es decir, problemas en el funcionamiento de aspectos del yo y/o disfunción interpersonal generalizada).
- Falso, porque sus comportamientos dependientes no han persistido por mucho tiempo.

Verificación de conocimientos

World Health Organization



Juan no cumple con los requisitos de diagnóstico para el trastorno de ansiedad por separación porque no presenta deterioro funcional.

- Verdadero
- Falso

Verificación de conocimientos

World Health Organization



Juan no cumple con los requisitos de diagnóstico para el trastorno de ansiedad por separación porque no presenta deterioro funcional.

- ○ Verdadero
- ◉ Falso

Verificación de conocimientos

World Health Organization



Qué diagnóstico considera que es el más apropiado para Juan?

- Sin diagnóstico
- Trastorno de ansiedad generalizada
- Trastorno de ansiedad por separación
- Fobia específica
- Otro trastorno de ansiedad y relacionado con el miedo
- Otro trastorno mental y del comportamiento (no un trastorno de ansiedad)

Verificación de conocimientos

World Health Organization

Qué diagnóstico considera que es el más apropiado para Juan?

- ( ) Sin diagnóstico
- ( ) Trastorno de ansiedad generalizada
- (•) Trastorno de ansiedad por separación
- ( ) Fobia específica
- ( ) Otro trastorno de ansiedad y relacionado con el miedo
- ( ) Otro trastorno mental y del comportamiento (no un trastorno de ansiedad)