Caso clínico 1: Evaluación



Verificación de conocimientos



¿Cuál es el foco de la preocupación persistente de Graciela?

Limpieza de su rostro

Defectos percibidos en su apariencia.

La posibilidad de tener una enfermedad grave de la piel.

Tener que estar en situaciones sociales en las que tiene que interactuar
cercanas.

Las preocupaciones de Graciela no se enfocar en algo en particular. Est
experimentando ansiedad flotante y se preocupa constantemente por
eventos cotidianos.

Verificación de conocimientos



¿Cuál es el foco de la preocupación persistente de Graciela?

- Limpieza de su rostro
- Defectos percibidos en su apariencia.
- La posibilidad de tener una enfermedad grave de la piel.
- Tener que estar en situaciones sociales en las que tiene que interactuar
  cercanas.
- Las preocupaciones de Graciela no se enfocar en algo en particular. Est
  experimentando ansiedad flotante y se preocupa constantemente por
  eventos cotidianos.

Verificación de conocimientos

Organización Mundial de la Salud



La preocupación de Graciela por su apariencia física está objetivamente justificada, ya que las manchas de diferente tono en la piel de su frente son obvias y atraen fácilmente la atención de la gente.

- Verdadero
- Falso

Verificación de conocimientos

Organización Mundial de la Salud

La preocupación de Graciela por su apariencia física está objetivamente justificada, ya que las manchas de diferente tono en la piel de su frente son obvias y atraen fácilmente la atención de la gente.

- ○ Verdadero
- ◉ Falso

Verificación de conocimientos

Organización Mundial de la Salu



En respuesta a sus preocupaciones, Graciela se involucra en comportamientos repetitivos y excesivos que incluyen la evaluación repetida de la apariencia del defecto percibido e intentos excesivos de camuflarlo.



Verdadero

Falso

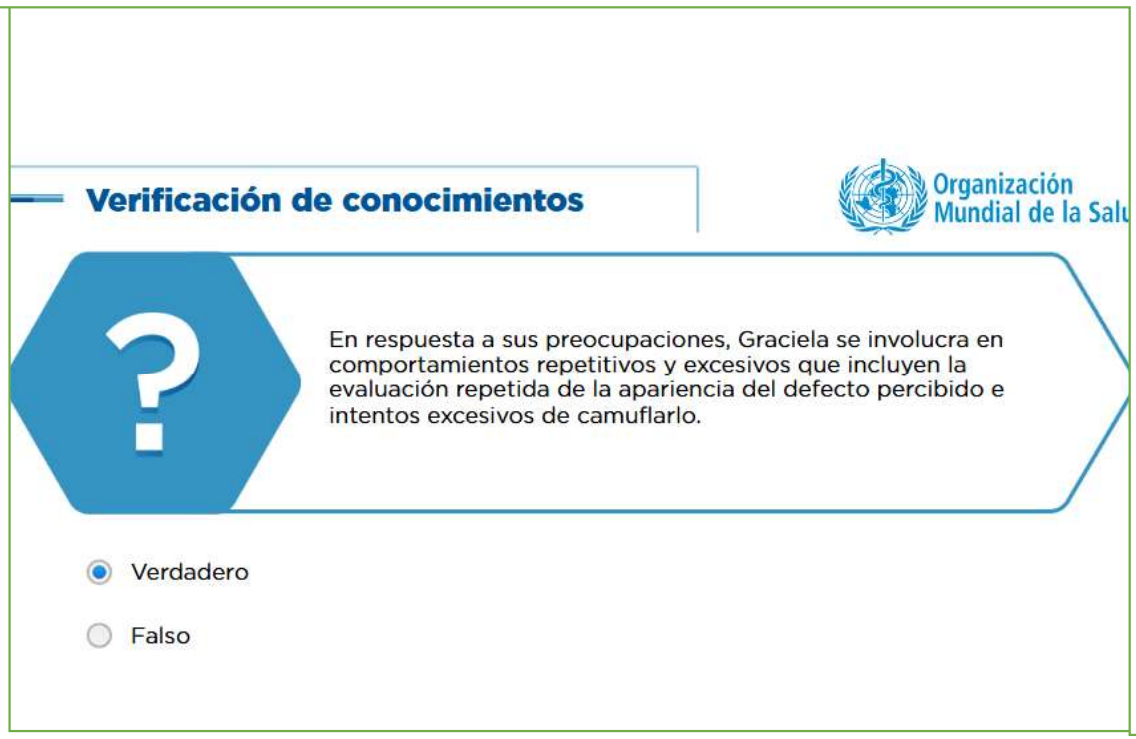
Verificación de conocimientos
Organización Mundial de la Salu
En respuesta a sus preocupaciones, Graciela se involucra en comportamientos repetitivos y excesivos que incluyen la evaluación repetida de la apariencia del defecto percibido e intentos excesivos de camuflarlo.
Verdadero
Falso

Verificación de conocimientos

Organización Mundial de la Salud

¿Graciela está experimentando malestar significativo o deterioro familiar, social, educacional, ocupacional o en otras áreas importantes de funcionamiento?

Sí, Graciela está en conflicto con los miembros de su familia, tiene problemas para mantener relaciones íntimas, no puede salir de su casa y está faltando a sus clases.

Sí, Graciela tiene dificultades para salir en público porque cree que la gente notará el problema en su piel y le ha resultado difícil asistir a clases.

No, Graciela tiene una buena relación con su madre y sigue siendo capaz de asistir a todas sus clases.

No, Graciela pasa mucho tiempo maquillándose para cubrir su piel, pero esto no le molesta ni impacta académica o socialmente.

Verificación de conocimientos

Organización Mundial de la Salud

¿Graciela está experimentando malestar significativo o deterioro familiar, social, educacional, ocupacional o en otras áreas importantes de funcionamiento?

- Sí, Graciela está en conflicto con los miembros de su familia, tiene problemas para mantener relaciones íntimas, no puede salir de su casa y está faltando a sus clases.
- Sí, Graciela tiene dificultades para salir en público porque cree que la gente notará el problema en su piel y le ha resultado difícil asistir a clases.
- No, Graciela tiene una buena relación con su madre y sigue siendo capaz de asistir a todas sus clases.
- No, Graciela pasa mucho tiempo maquillándose para cubrir su piel, pero esto no le molesta ni impacta académica o socialmente.

Verificación de conocimientos

Organización Mundial de la Salud

¿Graciela reconoce que sus creencias sobre su piel son problemáticas, falsas o excesivas?

No, Graciela tiene poca o nula introspección y está absolutamente convencida de que su piel tiene defectos graves y la única forma de lidiar con esto es pasar horas cubriendo la pigmentación.

No, Graciela tiene poca o nula introspección y nadie puede convencerla de que la pigmentación de su piel es imperceptible.

Sí, Graciela tiene introspección regular o buena y se convence fácilmente de que su piel se ve bien.

Sí, Graciela tiene buena introspección sobre su condición y reconoce que algunos de sus comportamientos pueden ser excesivos, como pasar horas frente al espejo maquillándose. A veces piensa que su piel se ve bien.

Verificación de conocimientos

Organización Mundial de la Salud

¿Graciela reconoce que sus creencias sobre su piel son problemáticas, falsas o excesivas?

- ○ No, Graciela tiene poca o nula introspección y está absolutamente convencida de que su piel tiene defectos graves y la única forma de lidiar con esto es pasar horas cubriendo la pigmentación.
- ○ No, Graciela tiene poca o nula introspección y nadie puede convencerla de que la pigmentación de su piel es imperceptible.
- ○ Sí, Graciela tiene introspección regular o buena y se convence fácilmente de que su piel se ve bien.
- ◉ Sí, Graciela tiene buena introspección sobre su condición y reconoce que algunos de sus comportamientos pueden ser excesivos, como pasar horas frente al espejo maquillándose. A veces piensa que su piel se ve bien.

Verificación de conocimientos

Organización Mundial de la Salud

¿Cuál es el diagnóstico más adecuado para Graciela?

- Trastorno obsesivo compulsivo
- Hipocondriasis
- Trastorno dismórfico corporal
- Trastorno de ansiedad social
- Trastorno delirante
- Otro trastorno mental y del comportamiento
- Ningún diagnóstico

Verificación de conocimientos

Organización Mundial de la Salud

¿Cuál es el diagnóstico más adecuado para Graciela?

- ○ Trastorno obsesivo compulsivo
- ○ Hipocondriasis
- ◉ Trastorno dismórfico corporal
- ○ Trastorno de ansiedad social
- ○ Trastorno delirante
- ○ Otro trastorno mental y del comportamiento
- ○ Ningún diagnóstico